Breitband Gemeinde Lautertal
Technische IST-Erfassung

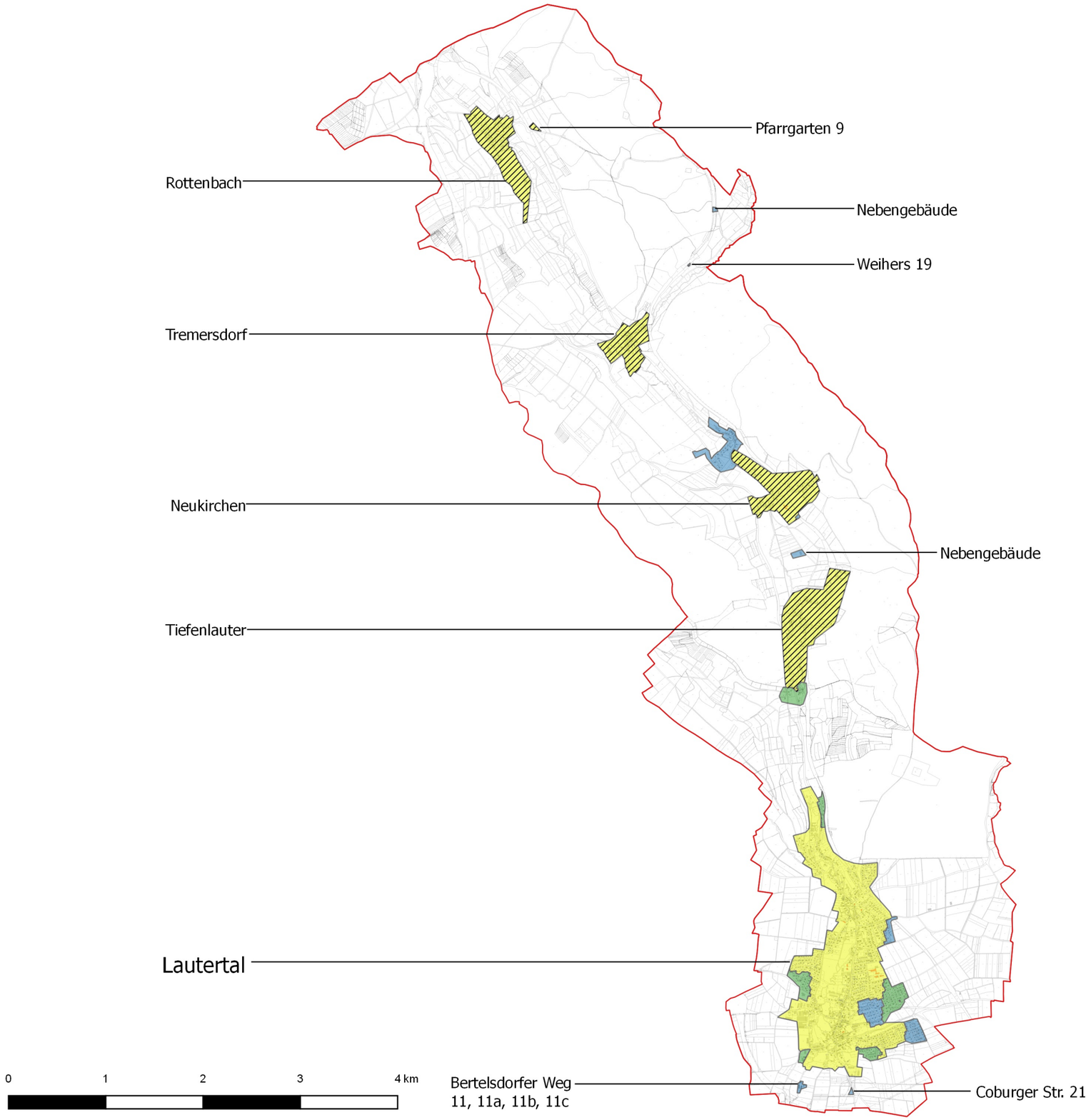

Legende

Erschließungsgebiet_BY-1

Versorgung_ME_BY-2

- 0-15 MBit/s / 1 MBit/s
- 16-29 MBit/s / 1 MBit/s
- >=30 MBit/s / 2 MBit/s
- vorlaeufiges_Erschließungsgebiet_BY-2

Quellen:

Breitbandatlas des Bundesministeriumfür Verkehr und digitale Infrastruktur (Geoinformation © Bundesamt für Kartographie und Geodäsie (www.bkg.bund.de) / © Bundesministerium für Verkehr und Digitale Infrastruktur / © TÜV Rheinland)

1. Erschließungsgebiet Bayerisches Förderverfahren

Reuther NetConsulting
Glasfaser - Internet - Digitalisierung - Sicherheit

Planung:	Reuther NetConsulting Am Kommbühl 46 96231 Bad Staffelstein Tel.: +49 (0) 9573 / 23 990 - 0 Fax: +49 (0) 9573 / 23 990 - 19 eMail: info@r-nc.de Web: www.r-nc.de

Auftraggeber:	Gemeinde Lautertal Frankenstraße 3 96486 Lautertal

	Datum:	Name:
Geplant:	15.01.2018	V. Großpietsch
Gezeichnet:	15.01.2018	V. Großpietsch
Geprüft:	16.01.2018	S. Dillinger

Inhalt / Bezeichnung:	Breitband Gemeinde Lautertal Technische IST-Erfassung

Status:	Freigabe	**Version:**	v1.0
Maßstab:	1:45.000	**Blatt:**	1 von 1

Grundkarte © Landesamt für Digitalisierung, Breitband und Vermessung Bayern
Karte nicht zur Maßentnahme geeignet.